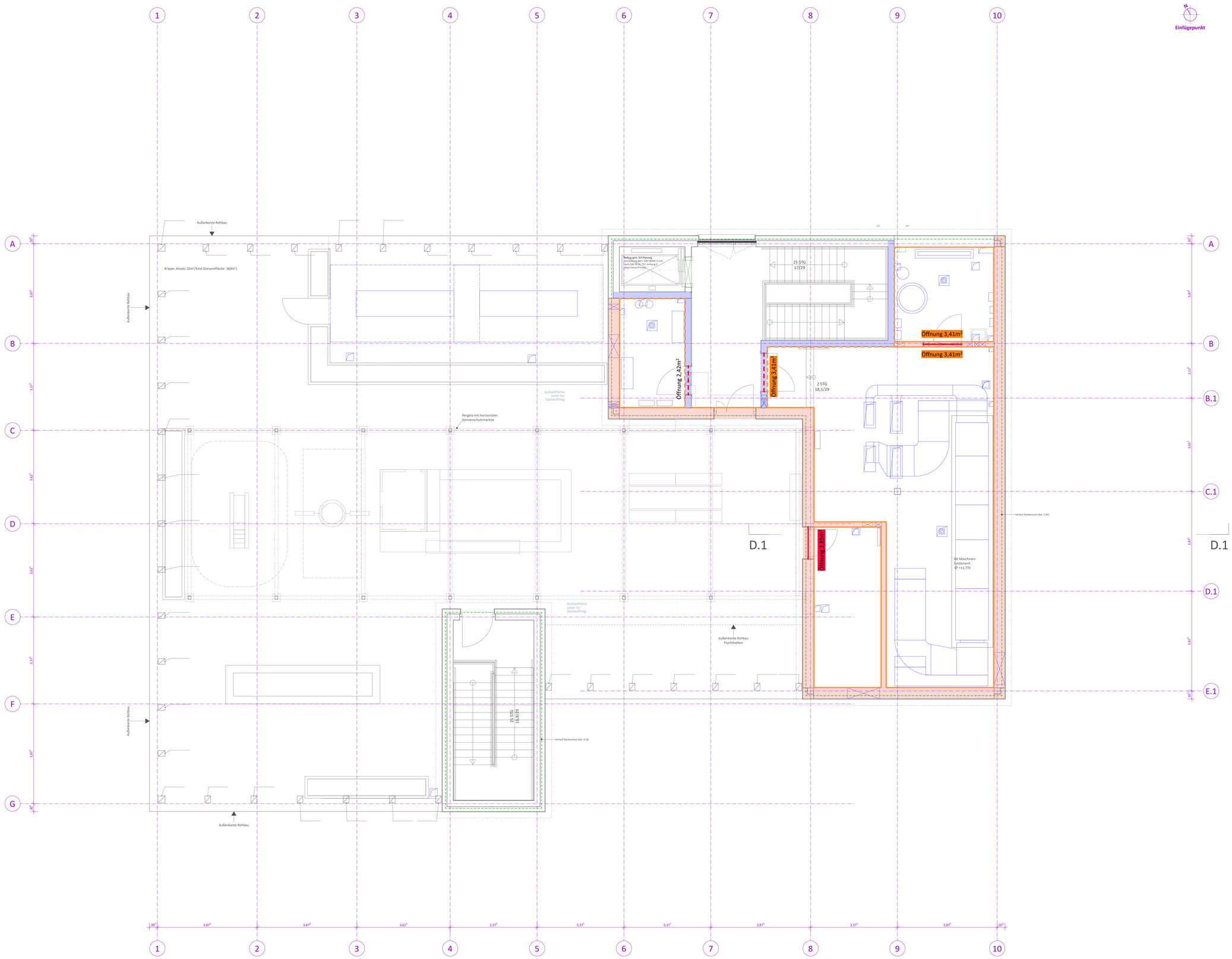

Legende Putzflächen

- Putzuntergrund Mauerwerk
- Putzuntergrund Stahlbeton
- Innenputz 15mm, raumhoch, Putzuntergrund Mauerwerk
  2-lagig, Unterputz aus Kalk-Putzmörtel HL
  und Oberputz aus Kalkputzglätte Q3
  Druckfestigkeitsklasse CS II
- Innenputz 15mm, raumhoch, Putzuntergrund Stahlbeton
  2-lagig, Unterputz aus Kalk-Putzmörtel HL
  und Oberputz aus Kalkputzglätte Q3
  Druckfestigkeitsklasse CS II
- Innenputz 30mm, raumhoch, Rohdichte >= 1300 kg/m³
  2-lagig, Unterputz aus Kalk-Putzmörtel HL
  und Oberputz aus Kalkputzglätte Q3
  Druckfestigkeitsklasse CS II
- Fliesen bis OK +1,70m, darüber
  Innenputz 15mm, raumhoch (zu verputzende Höhe 1,75²m)
  2-lagig, Unterputz aus Kalk-Putzmörtel HL
  und Oberputz aus Kalkputzglätte Q3
  Druckfestigkeitsklasse CS II
- Fliesen bis OK +2,20m, darüber
  Innenputz 15mm, raumhoch (zu verputzende Höhe 1,25²m)
  2-lagig, Unterputz aus Kalk-Putzmörtel HL
  und Oberputz aus Kalkputzglätte Q3
  Druckfestigkeitsklasse CS II
- Fliesen bis OK +1,40m, darüber
  Innenputz 15mm, raumhoch (zu verputzende Höhe 2,05²m)
  2-lagig, Unterputz aus Kalk-Putzmörtel HL
  und Oberputz aus Kalkputzglätte Q3
  Druckfestigkeitsklasse CS II
- Öffnungen

Legende Bauteile / Farben

Stahlbeton	Fachplaner HLS
Beton unbewehrt	Fachplaner ELT
Stb.-Fertigteil	Fachplaner Tragwerk
WU-Stahlbeton	Fachplaner Brandschutz
Mauerwerk	Fachplaner Bauphysik
Dämmung (weich)	Schmutzwasser
Dämmung (hart)	Regenwasser
Stahlbauteil	Bauteil darüberliegend
Holz	Bauteil verdeckt
Trockenbau	NA Flucht- und Rettungsweg
Sichtbetonqualität	F Position Feuerlöscher

Legende Planzeichen

Wanddurchbruch (WD)	Deckenschlitz (DS)
Wandschlitz (WS)	Höhenkote Gr. roh (OKR)
Wandaussparung (WA)	Höhenkote Gr. fertig (OKR)
Bodendurchbruch (BD)	Höhenkote roh (OKR)
Deckendurchbruch (DD)	Höhenkote roh (UKR)
Kernbohrung Wand (KB)	Höhenkote fertig (OKF)
Kernbohrung Boden (KB)	Höhenkote fertig (UKF)

Änderungen

Datum	Kommentar	Ind.	Gez.

Hinweise

Sämtliche Maße sind vor Beginn der Arbeiten verantwortlich zu prüfen. Differenzen sind mit der Bauleitung zu klären. Alle Ausbaumaße sind am Bau zu nehmen.
Änderungen nur mit Genehmigung der planenden Architekten. Höhenangaben von Türen und Brüstungen sind auf OKFFB bezogen.

Auftraggeber

Kath. Kirchenstiftung St. Maria - Starnberg
Weilheimer Straße 4
D-82319 Starnberg

Bauvorhaben

Ersatzneubau KiTa St. Nikolaus
Tannenweg 1
D-82319 Starnberg

Planungsphase

Ausführungsplanung

Planinhalt

Grundriss 3.Obergeschoss - Übersicht Putzarbeiten

Höhenlage

±0,00 = 638,64 üNN DE_DHHN2016_NH

Maßstab

1:50

Datum	Plannummer	Index
03.08.26	STA_WP-135 _ANONYM	[ ]